Купить дачу, дом, коттедж за 2 298 000 рублей на Школьная улица

Курганская область, Катайский район, Школьная улица

2 298 000 Р
21 679Р за м^2

106.00 м^2
Общая

Продам добротный благоустроенный дом 106 кв. м! в Курганской области д. Гусиное. Дом теплый, брусовой, фундамент ленточный, крыша покрыта шифером. Три комнаты + кухня-столовая, с\у совмещен облицован кафелем. Окна пластиковые. Теплые сени + холодная веранда. Отопление газовое, имеется скважина с вкусной питьевой водой, погреб, септик 6 кубов, устойчивый интернет. Участок 15 соток, ухожен, есть все насаждения, земля плодородная. На подворье баня из бруса 63м, овощная яма, теплица (поликарбонат) дровник, хоз. постройки. Вместимость ограды - три легковых автомобиля. Деревня развита. До Катайска (районный центр) - 9 км. Ежечасно ходит маршрутка. Есть 2 магазина, медпункт, детский сад. Новому хозяину в подарок останется кухонный гарнитур, стенка, кровать, диван, койка, шифоньер. Дом подходит под любые ипотечные программы, в том числе сельскую ипотеку 2.7%. Звоните прямо сейчас! Доп. описание: отопление: газовое, канализация: септик, кухонный гарнитур, шкаф-купе, мягкая мебель Номер в базе: 5044182. Район: Гусиное д.

4 с 03.11.2021, обновлен 01.01.2022

Характеристики
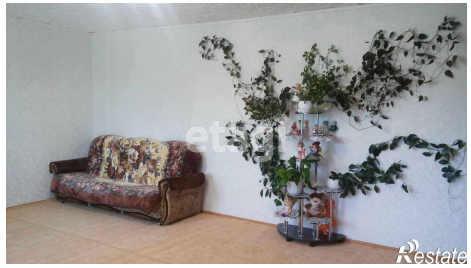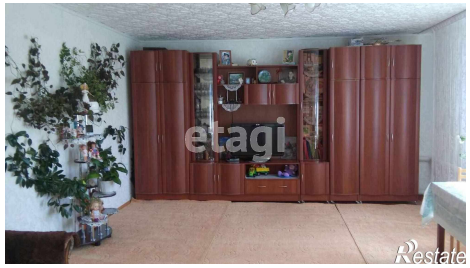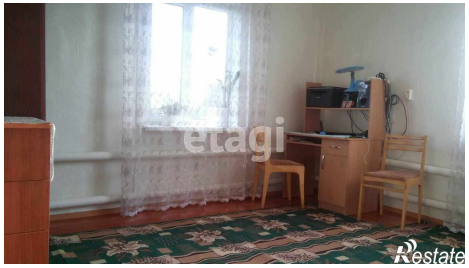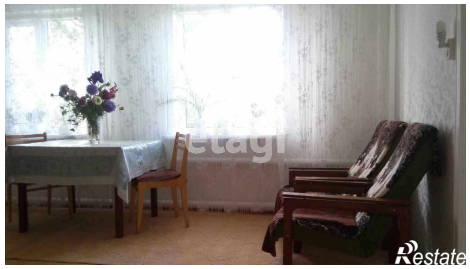
Этажей всего	1	Наличие водоснабжения	да
Наличие канализации	да	Наличие электроснабжения	да
Наличие отопления	да	Площадь участка	15 сот