Купить дачу, дом, коттедж за 1 300 000 рублей на Гагаринская улица, 34а

Курганская область, Кетовский район, Гагаринская улица, 34а

1 300 000 Р
21 667Р за м^2

60.00 м^2	50.00 м^2	10.00 м^2
Общая	Жилая	Кухня

Продам дом район Путейский. Дом и баня из бруса. Электричество и природный газ по улице. Есть возможность провести центральный водопровод. Есть труба для септика. Дом 2022 года # общий фид для сайта restate объект №408506 из базы Домовой 45

1 с 02.09.2024, обновлен 07.07.2025

Продавец: Планета

Телефон: 89068838809

Характеристики
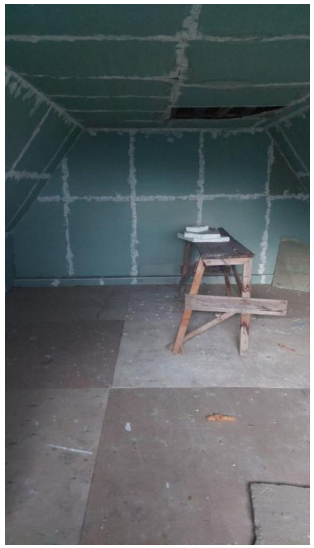
Площадь жилая	50.00 кв. м	Площадь кухни	10.00 кв. м
Этажей всего	1	Площадь участка	18 сот