Купить дачу, дом, коттедж за 5 500 000 рублей на Шкодинское д.

Курганская область, Кетовский район, Шкодинское д.

5 500 000 Р
41 447Р за м^2

132.70 м^2	50.00 м^2	15.00 м^2
Общая	Жилая	Кухня

Предлагаю к покупке новый двухэтажный благоустроенный дом с земельным участком (10 соток ЛПХ) в с. Шкодинское. Дом брусовой, на первом этаже - 2 комнаты + кухня, с/у совмещенный, холл, коридор, котельная, 2 этаж – свободная планировка. Отопление, колодец, септик. От Кургана 2 км. Чистая продажа. # общий фид для сайта restate объект №408598 из базы Домовой 45

2 с 07.10.2024, обновлен 07.07.2025

Продавец: Консул

Телефон: 83522227987

Характеристики
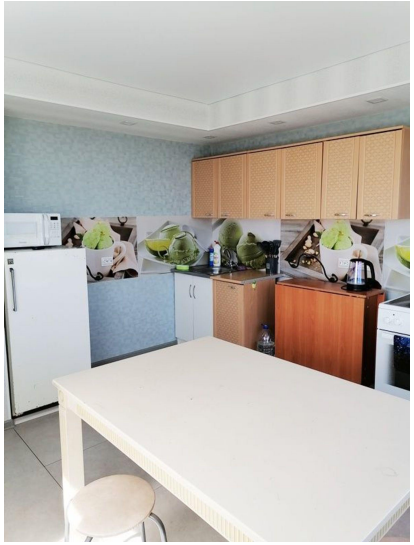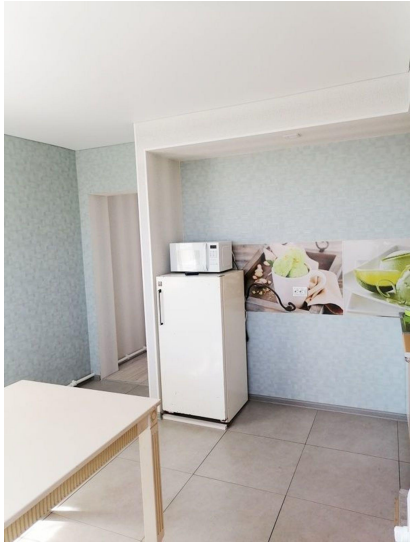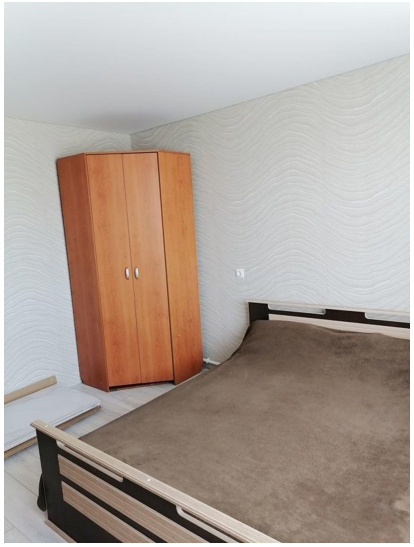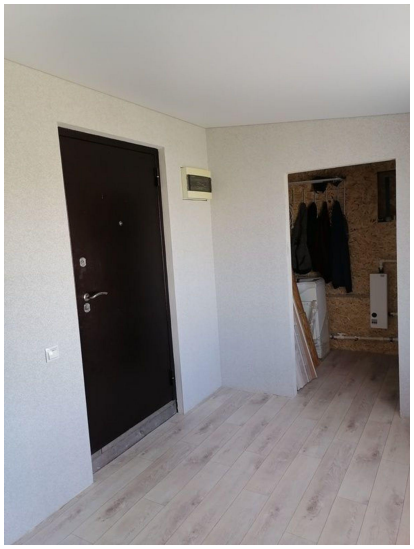
Площадь жилая	50.00 кв. м	Площадь кухни	15.00 кв. м
Этажей всего	2	Площадь участка	10 сот