Купить квартиру за 1 750 000 рублей на Тимирязева улица, 1

Курганская область, Кетовский район, Тимирязева улица, 1

1 750 000 Р
41 176Р за м^2

42.50 м^2	27.90 м^2	7.00 м^2	2 из 2
Общая	Жилая	Кухня	Этаж

Продается 2-х комнатная квартира в с. Садовое. Квартира тёплая, светлая и чистенькая. Сделан косметический ремонт. Установлены ст/пакеты, балкон застеклен (обшит пластиком). Поменяна система отопления. Установлен 2-х контурный газовый котел. Имеются две вместительных встроенных кладовых. Частично остается мебель. Доброжелательные соседи. Чистый, ухоженный подъезд. Дом после капитального ремонта (крыша поменяна). Дом расположен в 5-ти минутах ходьбы от остановки общественного транспорта. Городской автобус ходит круглогодично с автовокзала, вся дорога занимает 35-40 минут. Вся инфраструктура в шаговой доступности: детский сад, школа, администрация села, почта, продуктовые магазины. Имеются пункты OZON, Wildberries. В квартире никто не проживает. Документы в порядке. Рассмотрим любые формы расчётов. Показ в любое время. # общий фид для сайта restate объект №408537 из базы Домовой 45

0 с 09.09.2024, обновлен 07.07.2025

Продавец: Екатерина

Телефон: 89512765595

Характеристики
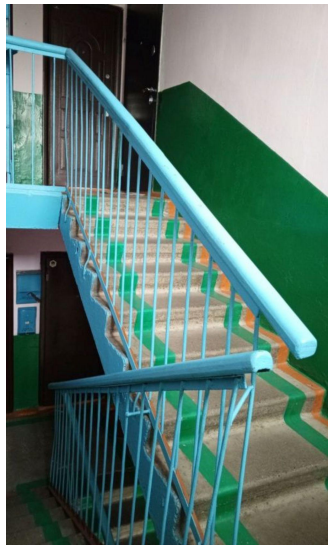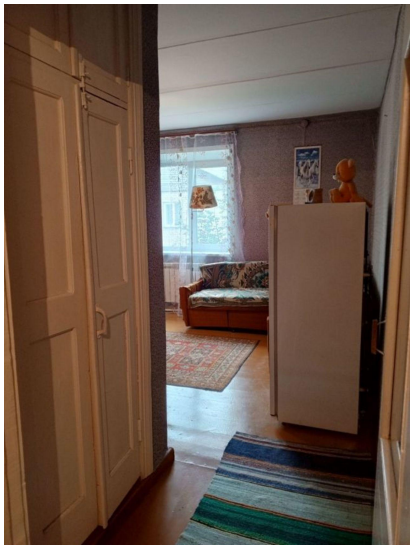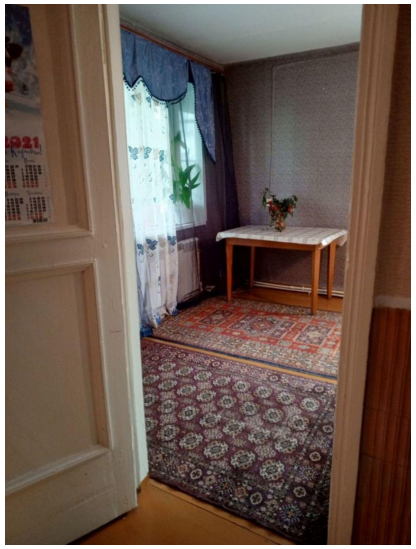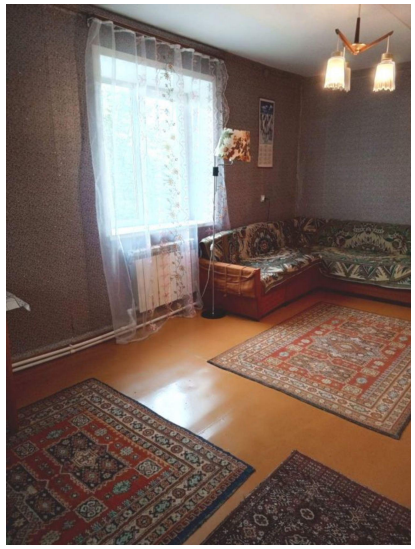
Количество комнат	2	Тип дома	панельный
Этаж	2	Этажей всего	2
Наличие балкона	да	Санузел	совмещенный с/у
Площадь жилая	27.90 кв. м	Площадь кухни	7.00 кв. м