Сдать квартиру за 13 000 рублей на ул Чапаева, 48

Курганская область, ул Чапаева, 48

13 000 Р в месяц

33.00 м^2	7.00 м^2	3 из 3
Общая	Кухня	Этаж

Сдается уютная однокомнатная благоустроенная квартира в Новом Посёлке, по улице Максима Горького. Квартира располагается на втором этаже трёхэтажного дома. Квартира теплая. В квартире сделан косметический ремонт, установлены пластиковые стеклопакеты. Окно выходят на солнечную сторону. Балкона есть, застеклён. В комнате из мебели есть всё. В кухне имеется кухонный гарнитур, газовая плита, микроволновка, духовой шкаф, вытяжка. В шаговой доступности находятся: школа, детский сад, магазин, остановки. Квартира сдается помесячно, на длительный срок. Рассмотрим любые варианты проживающих. Оплата помесячно 13000 рублей + счетчик. Выдаются документы для отчетности. Звоните, буду рада ответить на все интересующие Вас вопросы. Доп. описание: санузел раздельный, плита газовая, пластиковые окна, в доме есть: открытый двор, наземный паркинг, гостевой паркинг, без лифта, современный ремонт, также имеются: счетчики холодной и горячей воды, домофон, железная дверь,. Номер в базе: 8267707. Код пользователя: 62637.

4 с 01.06.2025, обновлен 01.06.2025

Продавец: Собственник

Телефон: +79195705244

Характеристики
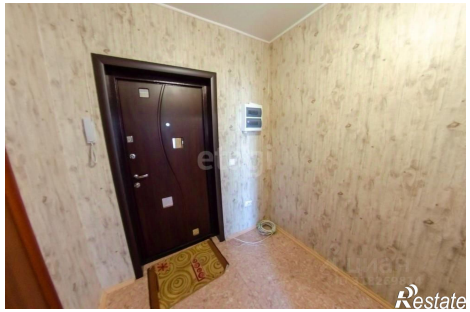
Количество комнат	1	Этаж	3
Этажей всего	3	Площадь кухни	7.00 кв. м