Купить квартиру за 4 900 000 рублей на улица Володарского, 31

Курганская область, Шадринск, улица Володарского, 31

4 900 000 Р
64 474Р за м^2

76.00 м^2	7.00 м^2	5 из 5
Общая	Кухня	Этаж

Предлагается к продаже четырехкомнатная квартира на пятом этаже пятиэтажного кирпичного дома по улице Володарского 31. Общая площадь 73,7кв. Квартира не угловая, теплая, восточная сторона дома. В квартире сделан современный косметический ремонт в едином спокойном стиле, свежие обои, натяжные потолки, на полу качественный ламинат, пластиковые окна, балкон застеклен. В квартире удачная планировка, что крайне удобно для комфортного проживания большой и дружной семьи. Газовая колонка отлично экономит бюджет, горячая вода круглый год. Инфраструктура района хорошо развита абсолютно все в шаговой доступности сетевые магазины, рынок, торговые центры, детские сады, школы, медицинские центры, автобусные остановки, и прочее. Больше расскажу лично, звоните! Код пользователя: 500025 Номер в базе: 8502104

0 с 06.06.2025, обновлен 06.06.2025

Продавец: Начапкина Галина Григорьевна

Телефон: +79195609902

Характеристики

Количество комнат	4	Этаж	5
Этажей всего	5	Площадь кухни	7.00 кв. м
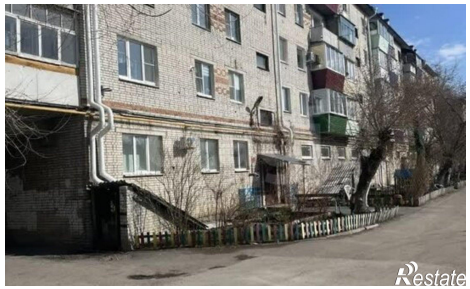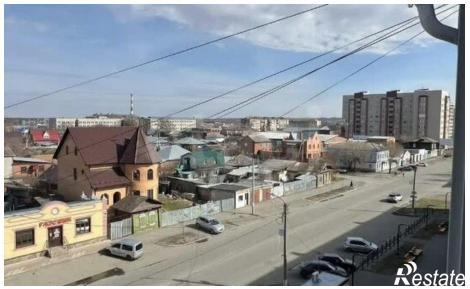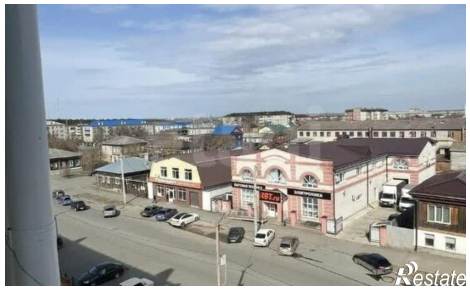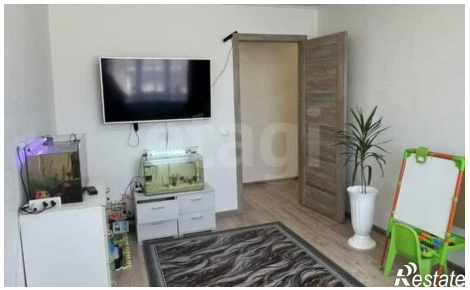
https://kurganskaya-oblast.restate.ru/obj/prodazha-chetyrehkomnatnoy-kvartiri-ulica-volodarskogo-31-18232049206/