Купить квартиру за 3 100 000 рублей на улица Василия Черемисина, 4/1

Курганская область, Шадринск, улица Василия Черемисина, 4/1

3 100 000 Р
53 448Р за м^2

58.00 м^2	9.00 м^2	1 из 3
Общая	Кухня	Этаж

Продается трех комнатная благоустроенная квартира на втором этаже трех этажного блочного дома в Северо Восточной части города. Общая площадь квартиры составляет 58,4 кв.м. комнаты изолированы, во всех комнатах установлены пластиковые окна. Квартира в отличном состоянии. Сан. узел раздельный, установлены приборы учета холодного и горячего водоснабжения. Кухня просторная, установлена электрическая плита. Инфраструктура района отлично развита, в шаговой доступности расположено все необходимое для комфортного проживания: различные магазины, супермаркеты, ледовая арена, ФОК Парус , детские сады, школа. Рассмотрим различные варианты расчета. Код пользователя: 500009 Номер в базе: 8416422

0 с 06.06.2025, обновлен 07.06.2025

Продавец: Собственник

Телефон: +79195608477

Характеристики

Количество комнат	3	Тип дома	блочный
Этаж	1	Этажей всего	3
Площадь кухни	9.00 кв. м		

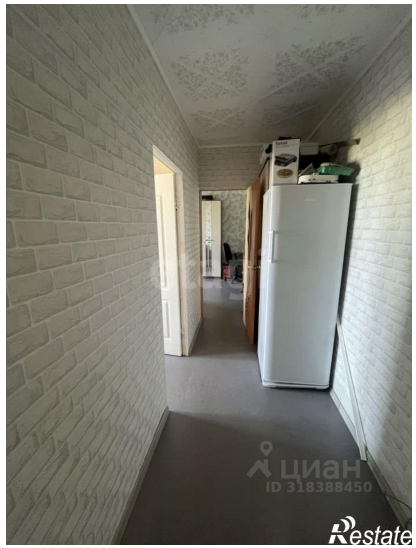
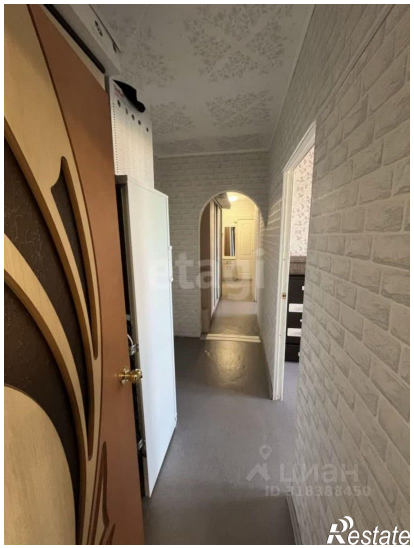

Restate

Restate