Купить квартиру за 2 900 000 рублей на ул Урицкого, 47

Курганская область, ул Урицкого, 47

2 900 000 Р
67 442Р за м^2

43.00 м^2	30.90 м^2	6.00 м^2	3 из 5
Общая	Жилая	Кухня	Этаж

Продается уютная 2-комнатная квартира на улице Урицкого, дом 47, в городе Шадринск. Общая площадь квартиры составляет 43.9 кв. м, жилая площадь — 30,9кв. м, а кухня занимает 6.2 кв. м. Квартира расположена на 3-м этаже 5-этажного кирпичного дома, построенного в 1968 году. Высота потолков — 2.5 метра, окна выходят как на улицу, так и во двор, обеспечивая хорошее освещение в течение дня. В квартире есть косметический ремонт, что позволяет сразу заехать и жить. Планировка удобная, комнаты изолированные. В наличии один балкон, где можно организовать зону для отдыха. Санузел раздельный, что добавляет комфорта в повседневной жизни. Кухня оборудована всем необходимым для приготовления и хранения пищи. Дом в хорошем состоянии, подъезд чистый и ухоженный. Во дворе есть наземная парковка, поэтому найти место для автомобиля не составит труда. Придомовая территория облагорожена, есть места для прогулок и отдыха на свежем воздухе. Район с развитой инфраструктурой: рядом находятся школы, детские сады и клиники, что делает его удобным для семей с детьми. В шаговой доступности магазины и другие объекты повседневного сервиса. Хорошая транспортная доступность позволяет быстро добраться до любой точки города. Квартира продается без посредников, поэтому покупка будет быстрой и простой. Все документы ...

0 с 11.06.2025, обновлен 11.06.2025

Продавец: Собственник

Телефон: +79195704594

Характеристики

Количество комнат	2	Тип дома	кирпичный
Этаж	3	Этажей всего	5
Площадь жилая	30.90 кв. м	Площадь кухни	6.00 кв. м

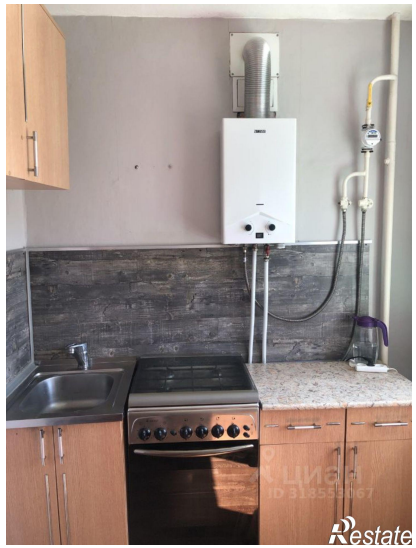

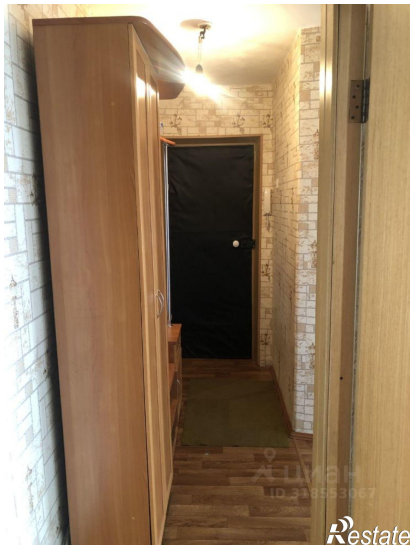

Закрыть
3 из 14
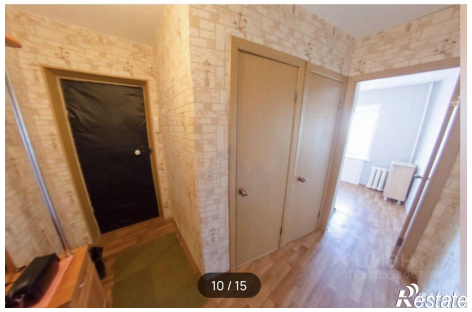
10 / 15

Restate

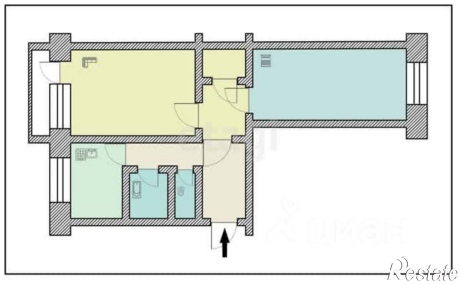
Restate