Купить квартиру за 500 000 рублей на Ленина улица, 22

Курганская область, Сафакулевский район, Ленина улица, 22

500 000 Р
15 244Р за м^2

32.80 м^2
Общая

Продается благоустроенная однокомнатная квартира в новом доме в центре села Яланское . Вся инфраструктура рядом садик , школа, магазины. # общий фид для сайта restate объект №409352 из базы Домовой 45

0 с 16.06.2025, обновлен 07.07.2025

Продавец: Профессионал

Телефон: +79128357006

04.03.2025 17:05

04.03.2025 17:05

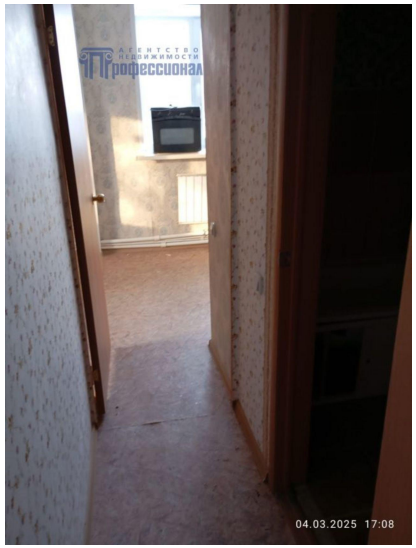
04.03.2025 17:08

04.03.2025 17:08

04.03.2025 17:08

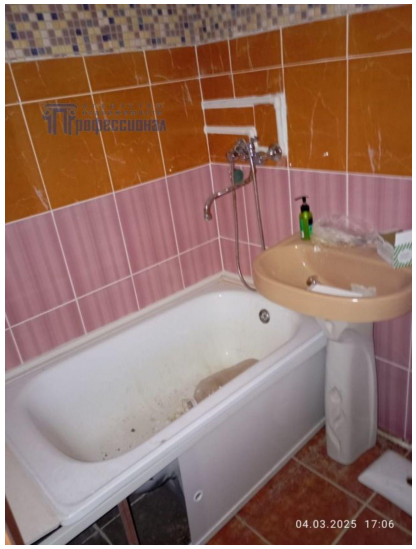
04.03.2025 17:06

04.03.2025 17:06